CHIEMGAU
CHIEMSEE

Um die Kampenwand

TOUR

Die Kampenwand von beiden Seiten bestaunen - Was ist die schönere Perspektive? Hierüber lässt sich definitiv streiten

Startpunkt
Wanderparkplatz Hochplattenbahn

Ort
Marquartstein

Distanz:
42,6 Kilometer

Dauer:
05:00 Stunden

Höchster Punkt:
1079 Meter

Niedrigster Punkt:
543 Meter

Höhenmeter:
1672 aufsteigend

Höhenmeter:
1653 absteigend

MTB-Tour

Einkehrmöglichkeiten: Vordere Dalsenalm (Huber-Kaser) (*), regionale Gastronomiebetriebe, (*) almtypische Brotzeiten, Kaffee und Kuchen während der Almweidezeit (bitte die individuellen Öffnungszeiten beachten)

Achental Wandernadel Kontrollstellen: Kaiserblick, (Weitwies) Hainzenalm, Vordere Dalsenalm (Huber-Kaser), Adersberg, Klaushäusl Museum Salz & Moor

Besonderheiten: Sehr anspruchsvolle MTB-Tour, bei der auch sehr fitte Sportler auf ihre Kosten kommen.

Tipp: Besonders bei langen Touren wie dieser - Radflickzeug nicht vergessen.Ein Abstecher ins Museum Salz und Moor gegen Ende der Tour ist sehr lohnenswert.

Beschreibung: Der MTB-Klassiker am Chiemgauer Alpenrand um die Gipfel von Hochplatte und Kampenwand bietet alles, was sich Tourenbiker wünschen. Schweißtreibende Uphills wechseln mit beschaulichen Rolleinheiten entlang plätschernder Bäche, feine Trails und zahlreiche Einkehrmöglichkeiten liegen am Weg.

Achentaler Radgeschäfte:

- Radsport Kleinschroth (Schleching)
- RadlStadl Spanier (Unterwössen)
- Lagerhaus Spiel &- Gartencenter Achental (Unterwössen)

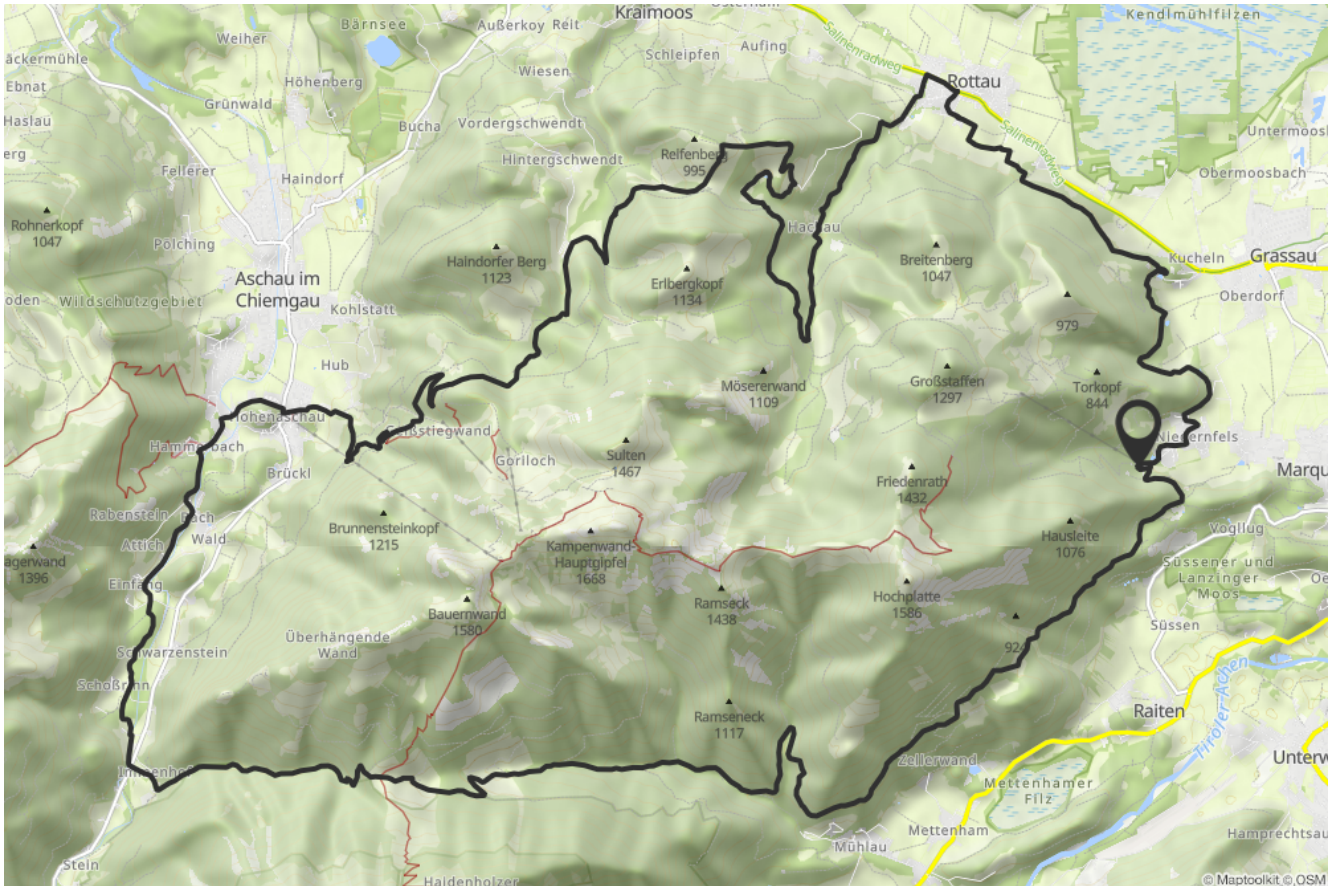
Kraimoos
Kendlmühlfilzen
Bärnsee
Außerkoy
Reit
Weiher
Schleipfen
Aufing
Wiesen
Höhenberg
Grünwald
Bucha
Vordergschwendt
Hintergschwendt
Rottau
Salinenradweg
Untermoos
Obermoosbach
Haslau
Fellerer
Haindorf
Rohnerkopf
1047
Polching
Haindorfer Berg
1123
Erlbergkopf
1134
Breitenberg
1047
Kucheln
Grassau
Oberdorf
Aschau im
Chiemgau
Wildschutzgebiet
Kohlstatt
Hub
979
Mösererwand
1109
Großstaffen
1297
Torkopf
844
Hammerbach
Brückl
Gorlloch
Sulten
1467
Friedenrath
1432
Marqu
Rabensteinbach
Attich
Wald
Brunnensteinkopf
1215
Kampenwand-
Hauptgipfel
1668
Hausleite
1076
Vogllug
Süssener und
Lanzinger
Moos
Einfang
Bauernwand
1580
Ramseck
1438
Hochplatte
1586
Süssen
Überhängende
Wand
Schwarzenstein
Schoßrinn
Ramseneck
1117
Raiten
Tiroler Achen
Zellerwand
Mettenhamer
Filz
Mettenham
Mühlau
Hamprechtsau
Stein
Haldenholzer
© Maptoolkit © OSM